

2024



**ALTIEYLÜL  
REHBERLİK VE ARAŞTIRMA MERKEZİ**



# **BALIKESİR İLİ ORTAÖĞRETİM KURUMLARI TANITIM KİTAPÇIĞI**

**HAZIRLAYAN  
HAFİZE KOCAEFE  
PSİKOLOJİK DANIŞMAN VE REHBER ÖĞRETMEN**



# SUNUŐ

Sevgili Öğrenciler,

Sizler kendi geleceğinizin mimarlarıdır. Gireceğiniz sınav sadece bilgiyi ölçen bir sınavdan çok daha fazlasıdır; azminizi, sabrınızı ve hedeflerinize olan inancınızı test eden bir yolculuktur. Unutmayın, her biriniz benzersiz yeteneklere ve potansiyele sahipsiniz. Bu sınav, sizin bu potansiyeli keşfetmenize ve parlatmanıza yardımcı olacak bir adımdır.

Bu adım sizler için sadece bir başlangıç. Hayatta karşılaşacağınız her zorluk, sizi daha da güçlendirir ve hedeflerinize ulaşmanız için gereken dersleri öğretir. Kendinize güvenin, çok çalışın ve hayallerinizin peşinden gidin. Unutmayın, başarı asla tesadüf değildir; azim, kararlılık ve sabırla şekillenir.

Her biriniz dünyayı daha yaşanabilir, daha adil ve daha güzel bir yer haline getirebilirsiniz. Geleceği şekillendirecek olan, bugün attığınız adımlar, gösterdiğiniz çaba ve yaptığınız seçimlerdir.

Bu kitapçık geleceğe yönelik ilk adımınız olan lise tercihlerinizde size yol göstermesi amacıyla kurumumuz Psikolojik Danışmanı Hafize KOCAEFE'nin özverili çalışmalarıyla hazırlanmıştır. Kendisine emeklerinden dolayı teşekkür ediyor ve kitapçığın sizler için faydalı olmasını diliyorum.

Hepinizin başarılarla dolu mutlu bir gelecek inşa etmesini dilerim. Yolunuz açık, yüreğiniz kuvvetli ve umut dolu olsun.

**YASEMİN OFLAS**

**ALTIEYLÜL REHBERLİK VE ARAŐTIRMA MERKEZİ  
KURUM MÜDÜRÜ**

# ÖN SÖZ

Merhaba Sevgili Öğrencilerim ,

Yaşam yolculuğunuzda lise tercihi önemli ve kritik bir basamağı oluşturur. Çünkü liseler ve liselerde verilen eğitim birbirinden farklıdır. Bu kitapçık; ilimizde bulunan tüm liseleri toplu halde görebilmeniz, kendiniz için en iyisini ve en doğrusunu seçmeniz için hazırlanmış bir rehberdir. Sizler ait olduğunuz toprağı bulduğunuzda rengârenk açıp, burcu burcu kokacak birer çiçeksiniz. Lütfen bu kitapçığı detaylı bir şekilde inceleyip ait olduğunuz liseyi bulun. Hayatlarınıza ve ülkemize birbirinden güzel kokularınızın yayılması benim için bulunmaz bir sevinç kaynağı olacaktır. Ben de sizler gibi öğrenciyken, öğretmenlerimiz bize “geleceğimiz” diye hitap ederdi. Zamanında bizi bekleyen o gelecek, şimdi sizleri bekliyor. Bu kitapçık da o geleceğe ulaştığımız Hafize Öğretmen’in sizlere hediyesidir.

Değerli Meslektaşlarım,

Ortaokulda görev yaptığım yıllarda böyle bir kitapçığa çok ihtiyaç duymuştum ve bu kitapçığın hayalini kurmuştum. Temennim, öğrencilerimizin yollarını daha anlaşılır ve aydınlık kılarken bu kitapçığın sizlere destek olmasıdır.

Son olarak çalışmama katkı ve desteklerinden dolayı İl Milli Eğitim Müdürümüz Sayın Ali TATLI ‘ya, İl Milli Eğitim Şube Müdürümüz Sayın Cemalettin YÜCEER’e ve Kıymetli Müdürüm Yasemin OFLAS’a teşekkür ediyorum.

Yolunuzu ve hayatınızı aydınlatması temennisi ile...

**HAFİZE KOCAEFE**

**PSİKOLOJİK DANIŞMAN VE REHBER ÖĞRETMEN**

# ● İÇİNDEKİLER

## **1.Balıkesir İli Merkezi Yerleřtirme İle Öğrenci Alan Okullar**

- Balıkesir İlinde Merkezi Yerleřtirme İle Öğrenci Alan Okulların Listesi
- Balıkesir İlinde Merkezi Yerleřtirme İle Öğrenci Alan Fen Liselerinin Tanıtımı
- Balıkesir İlinde Merkezi Yerleřtirme İle Öğrenci Alan Sosyal Bilimler Lisesinin Tanıtımı
- Balıkesir İlinde Merkezi Yerleřtirme İle Öğrenci Alan Anadolu Liselerinin Tanıtımı
- Balıkesir İlinde Merkezi Yerleřtirme İle Öğrenci Alan Anadolu İmam Hatip Liselerinin Tanıtımı
- Balıkesir İlindeki Merkezi Yerleřtirme İle Öğrenci Alan Mesleki ve Teknik Anadolu Liselerinin Tanıtımı

## **2.Balıkesir İli Yerel Yerleřtirme İle Öğrenci Alan Okullar Listesi**

## **3.Balıkesir İlindeki Mesleki ve Teknik Anadolu Liseleri Alan Bilgileri**

**BALIKESİR İLİ  
MERKEZİ YERLEŐTİRME  
İLE ÖĐRENCİ ALAN  
OKULLAR**

## FEN LİSELERİ

1. Altıeylül Fen Lisesi
2. Şehit Turgut Solak Fen Lisesi(Karesi)
3. Enerjisa Bandırma Fen Lisesi(Bandırma)
4. Şehit Mustafa Serin Fen Lisesi(Edremit)
5. Burhaniye Kuva- yi Milliye Fen Lisesi
6. Gönen Ömer Seyfettin Fen Lisesi



## SOSYAL BİLİMLER LİSESİ

1. İstanbulluoğlu Sosyal Bilimler Lisesi(Karesi)

## ANADOLU LİSELERİ

1. Sırrı Yırcalı Anadolu Lisesi(Karesi)
2. Fatma Emin Kutvar Anadolu Lisesi(Karesi)
3. Rahmi Kula Anadolu Lisesi(Karesi)
4. Bandırma Yavuz Sultan Selim Anadolu Lisesi
5. Gülser-Mehmet Bolluk Anadolu Lisesi(Altıeylül)
6. Burhaniye Celal Toraman Anadolu Lisesi
7. Edremit Anadolu Lisesi
8. Gönen Anadolu Lisesi
9. Ayvalık Anadolu Lisesi
10. Susurluk Anadolu Lisesi
11. Balıkesir Lisesi(Altıeylül)

## ANADOLU İMAM HATİP LİSELERİ

1. Bandırma Ali Öztaylan Anadolu İmam Hatip Lisesi
2. Karesi Şule Yüksel Şenler Kız Anadolu İmam Hatip Lisesi
3. Bigadiç Anadolu İmam Hatip Lisesi
4. Gönen Anadolu İmam Hatip Lisesi
5. Edremit Anadolu İmam Hatip Lisesi
6. Balıkesir Anadolu İmam Hatip Lisesi
7. Sındırgı Anadolu İmam Hatip Lisesi
8. Burhaniye Hacı Mehmet Fevzi Köylü Anadolu İmam Hatip Lisesi
9. Bandırma Ali Öztaylan Anadolu İmam Hatip Lisesi  
(Hazırlık Sınıfı Bulunan Anadolu İmam Hatip Lisesi)

# MESLEKİ VE TEKNİK ANADOLU LİSELERİ

## 1. Atatürk Mesleki ve Teknik Anadolu Lisesi (Karesi)

- Sağlık Hizmetleri Alanı

## 2. Balıkesir Borsa İstanbul Mesleki ve Teknik Anadolu Lisesi (Karesi)

- Elektrik- Elektronik Teknolojisi Alanı
- Gıda Teknolojisi Alanı
- Matbaa Teknolojisi Alanı



## 3. Mimar Sinan Mesleki Ve Teknik Anadolu Lisesi (Altıeylül)

- Elektrik- Elektronik Teknolojisi Alanı
- Motorlu Araçlar Teknolojisi Alanı
- Makine Ve Tasarım Teknolojisi Alanı

## 4. Edincik Recep Gencer Mesleki Ve Teknik Anadolu Lisesi (Bandırma)

- Elektrik- Elektronik Teknolojisi Alanı
- Kimya Teknolojisi Alanı

## 5. 100. Yıl Mesleki Ve Teknik Anadolu Lisesi (Altıeylül)

- Elektrik- Elektronik Teknolojisi Alanı

## 6. Gönen Ticaret Odası Mesleki Ve Teknik Anadolu Lisesi

- Yenilenebilir Enerji Teknolojileri Alanı

## 7. Salur Mesleki Ve Teknik Anadolu Lisesi (Manyas)

- Hayvan Yetiştiriciliği Ve Sağlığı

## 8. Nurettin Çarmıklı Madencilik Mesleki Ve Teknik Anadolu Lisesi (İvrindi)

- Maden Teknolojisi Alanı

## 9. Organize Sanayi Mesleki Ve Teknik Anadolu Lisesi (Altıeylül)

- Endüstriyel Otomasyon Teknolojileri Alanı
- Ulaştırma Hizmetleri Alanı

## 10. Gazi Mustafa Kemal Mesleki Ve Teknik Anadolu Lisesi (Karesi)

- Yiyecek İçecek Hizmetleri Alanı
- Konaklama Ve Seyahat Hizmetleri Alanı

## 11. Savaştepe Meslekî Ve Teknik Anadolu Lisesi

- Tarım Alanı

## 12. Ayvalık Cunda Mesleki Ve Teknik Anadolu Lisesi

- Konaklama Ve Seyahat Hizmetleri Alanı
- Yiyecek İçecek Hizmetleri Alanı

## 13. Bigadiç Mesleki Ve Teknik Anadolu Lisesi

- Motorlu Araçlar Teknolojisi Alanı

# FEN LİSELERİ



# ALTIEYLÜL FEN LİSESİ



- Altieylül Fen Lisesi 2022-2023 Eğitim-Öğretim yılında eğitime başlamıştır.
- Eğitim süresi 4 yıldır.
- Proje okulu ve devlet okuludur.
- KONTENJAN:  
2023: 128  
2022: 120
- PANSİYON:YOK

## OKUL BİLGİLERİ

- Yerleştirme Şekli: Merkezi(Sınavlı)
- Kontenjan Türü: Kız/Erkek
- Öğretmen :19
- Öğrenci :241
- Öğretim Şekli :Normal Öğretim (08:30 - 15:35)
- 1. Yabancı Dil: İngilizce
- 2.Yabancı Dil: Almanca
- Telefon 02665026122
- Ulaşım:Eski SSK hastanesi istikametine giden tüm hatlarla ulaşım sağlanabilir.

Altieylül Fen Lisesi taban puanı ve yüzdelik dilim bilgisidir.

Yıl	Taban Puanı	Taban Yüzde	Tavan Puan	Tavan Yüzde
2023	470,84 41	2,89		
2022	445,9 694	3,27	486,85 38	0,19

# ŞEHİT TURGUT SOLAK FEN LİSESİ



- Okul, Balıkesir T.C. Ziraat Bankası Fen Lisesi adı ile 1996-1997 Eğitim öğretim yılında eğitime başlamıştır.
- Eğitim süresi 4 yıldır.
- Proje okulu ve devlet okuludur.
- KONTENJAN:  
2023: 120  
2022: 150  
2021 :150
- PANSİYON:KIZ/ERKEK

## OKUL BİLGİLERİ

- Yerleşme Şekli:  
Merkezi(Sınavlı)
- Kontenjan Türü: Kız/Erkek
- Öğretmen :40
- Öğrenci :547
- Öğretim Şekli :Normal Öğretim (08.40-15.50)
- 1.Yabancı Dil: İngilizce
- 2.Yabancı Dil: Almanca
- Telefon:0266 246 3816
- Ulaşım: İbirler Mah.  
Tavşantepe Sk. No:16/A  
Karesi/Balıkesir
- İl merkezine 17 km

Şehit Turgut Solak Fen Lisesi taban puanı ve yüzdeler dilim bilgisidir.

Yıl	Taban Puanı	Taban Yüzde	Tavan Puan	Tavan Yüzde
2023	471,7 366	2,66		
2022	445,8 1229	3,29	491,2 108	0,1
2021	433,9 706	2,09	481,9 008	0,14

# ENERJİSA BANDIRMA FEN LİSESİ



- Okul 2010-2011 Eğitim-Öğretim yılında eğitime başlamıştır.
- Eğitim süresi 4 yıldır.
- Proje okulu ve devlet okuludur.
- KONTENJAN:  
2023: 128  
2022: 120  
2021 :120
- PANSİYON:KIZ/ERKEK

## OKUL BİLGİLERİ

- Yerleşirme Şekli: Merkezi(Sınavlı)
- Kontenjan Türü:Kız/Erkek
- Öğretmen :39
- Öğrenci :450
- Öğretim Şekli :Normal Öğretim (08.30-16.00)  
1.Yabancı Dil: İngilizce  
2.Yabancı Dil: Almanca
- Telefon: 0266 738 01 22
- Ulaşım:İlçe merkezinden kalkan fakülte-hastane otobüsleri ile ulaşım sağlanmaktadır.
- İl merkezine 100 km, ilçe merkezine 3 km uzaklıktadır.

Enerjisa Bandırma Fen Lisesi taban puanı ve yüzdeler dilim bilgisidir.

Yıl	Taban Puanı	Taban Yüzde	Tavan Puan	Tavan Yüzde
2023	460,7 469	4,60		
2022	432,3 838	4,94	480,7 075	0,43
2021	406,1 402	4,83	466,7 685	0,47

# ŞEHİT MUSTAFA SERİN FEN LİSESİ



- Okul 2006-2007 Eğitim-Öğretim yılında genel lise olarak eğitim-öğretime başlamıştır.
- 2014-2015 Eğitim-öğretim yılında fen lisesine dönüştürülmüştür.
- Eğitim süresi 4 yıldır.
- Proje okulu ve devlet okuludur.
- **KONTENJAN:**  
2023: 128  
2022: 120  
2021 :120
- **PANSİYON: KIZ**

## OKUL BİLGİLERİ

- Yerleştirme Şekli:  
Merkezi(Sınavlı)
- Kontenjan Türü:Kız/Erkek
- Öğretmen :36
- Öğrenci :480
- Öğretim Şekli :Normal Öğretim  
(08.30-15.50)
- 1.Yabancı Dil: İngilizce
- 2.Yabancı Dil:Almanca
- Telefon: 0266 374 1213
- Ulaşım: Kadıköy-Akçay dolmuşlarına binilerek 2-3 dakika yürüme mesafesiyle ulaşılabilir.
- İlçe Merkezinde

Şehit Mustafa Serin Fen Lisesi taban puanı ve yüzdelik dilim bilgisidir.

Yıl	Taban Puanı	Taban Yüzde	Tavan Puan	Tavan Yüzde
2023	456,7 454	5,33		
2022	426,4 652	5,74	497,6 649	0,02
2021	404,9 838	4,97	467,3 04	0,46

# BURHANIYE KUVÂ-YI MİLLİYE FEN LİSESİ



- Okul 2023-2024 Eğitim-Öğretim yılından itibaren eğitime başlamış olup 2026-2027 Eğitim-Öğretim yılında ilk mezunlarını verecektir.
- Eğitim süresi 4 yıldır.
- Proje okulu ve devlet okuludur.
- **KONTENJAN:**  
2023: 90
- **PANSİYON: YOK**

## OKUL BİLGİLERİ

- Yerleştirme Şekli: Merkezi (Sınavlı)
- Kontenjan Türü: Kız/Erkek
- Öğretmen :34
- Öğrenci :96
- Öğretim Şekli :Normal Öğretim (08.30-15:50)
  - 1.Yabancı Dil: İngilizce
  - 2.Yabancı Dil: Almanca
- Telefon: 0 266 412 89 90
- Ulaşım: Okul Burhaniye ilçesi şehir merkezindedir. Okulumuzu il merkezine 90 km uzaklıkta bulunmaktadır.

Burhaniye Kuvâ-yi Milliye Fen Lisesi taban puanı ve yüzdeler dilim bilgisidir.

Yıl	Taban Puanı	Taban Yüzde	Tavan Puan	Tavan Yüzde
2023	438,8 481	8,51		

# GÖNEN ÖMER SEYFETTİN FEN LİSESİ



- Okul 2005-2006 Öğretim yılında Anadolu Lisesine dönüştürülmüştür.2013-2014 Öğretim yılında yeni yapılan kendi binasına taşınmıştır.Okul 2023-2024 Eğitim öğretim yılından itibaren eğitime başlayacak olup 2026-2027 Eğitim-Öğretim yılında ilk mezunlarını verecektir.
- Eğitim süresi 4 yıldır.
- Proje okulu ve devlet okuludur.
- **KONTENJAN:**  
2023: 90
- **PANSİYON: YOK**

## OKUL BİLGİLERİ

- Yerleşirme Şekli:Merkezi(Sınavlı)
- Kontenjan Türü: Kız/Erkek
- Öğretmen :32
- Öğrenci :96
- Öğretim Şekli :Normal Öğretim (08.40-16:15)
- 1.Yabancı Dil: İngilizce
- 2.Yabancı Dil:Almanca
- Telefon: 266 762 10 75
- Ulaşım:Şehir içi dolmuşları
- İl Merkezine 104 Km.
- İlçe Merkezinde

Gönen Ömer Seyfettin Fen Lisesi taban puanı ve yüzdelik dilim bilgisidir.

Yıl	Taban Puanı	Taban Yüzde	Tavan Puan	Tavan Yüzde
2023	419,5 396	11,86		

# **SOSYAL BİLİMLER LİSELERİ**

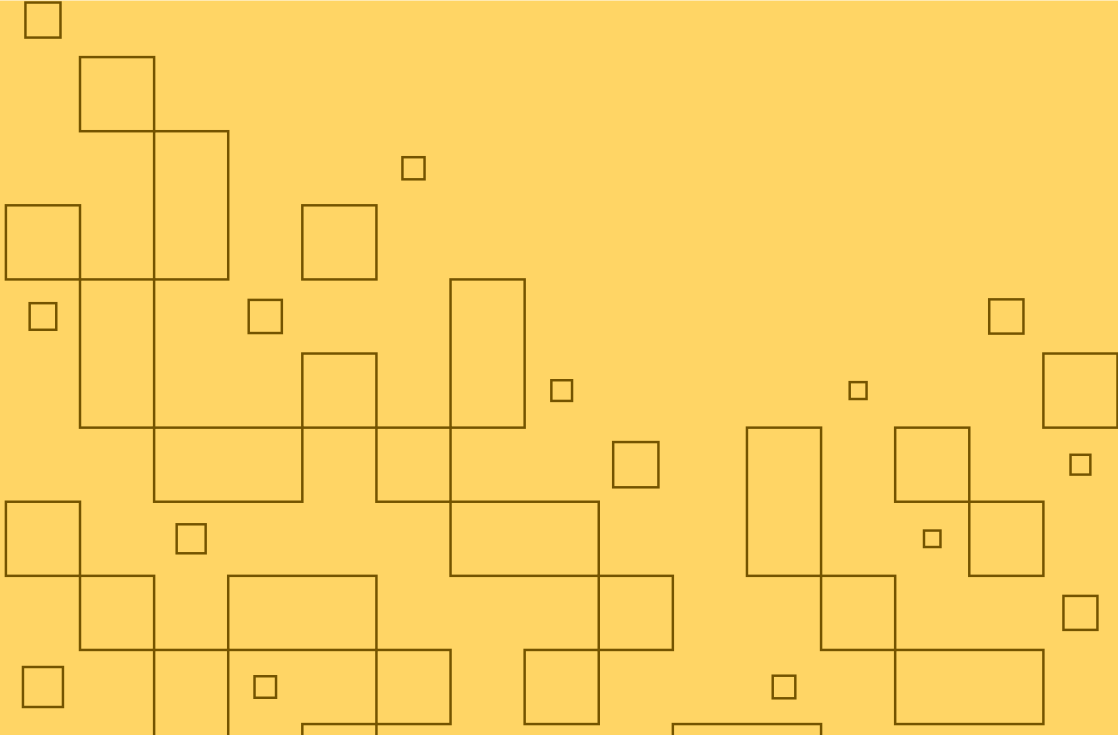



# İSTANBULLUOĞLU SOSYAL BİLİMLER LİSESİ



- 2014 yılında kurulmuş, Balıkesir ilinde bulunan tek sosyal bilimler lisesidir. 2003 yılında Anadolu Öğretmen Lisesi olarak faaliyet göstermeye başlayan okul, 2014 yılında Sosyal Bilimler Lisesi'ne dönüştürülmüştür.
- Eğitim süresi 5 yıldır.
- Proje okulu ve devlet okuludur.
- **KONTENJAN PANSİYON**  
2023: 150 KIZ/ERKEK  
2022: 150  
2021 :120

## OKUL BİLGİLERİ

- Yerleştirme Şekli: Merkezi (Sınavlı)
- Kontenjan Türü: Kız/Erkek
- Öğretmen :40
- Öğrenci :533
- Öğretim Şekli :Normal Öğretim (08.30-15.40)
- 1.Yabancı Dil: İngilizce
- 2.Yabancı Dil: Almanca
- Telefon: 0266 224 66 66
- Ulaşım: Belediye otobüsü ve dolmuş taksi (3B)
- Kuvayi Milliye Mahallesi Cihat Bilgehan Caddesi No:68-72 Karesi/BALIKESİR
- İl ve ilçe merkezinde

İstanbulluoğlu Sosyal Bilimler Lisesi taban puanı ve yüzdelik dilim bilgisidir.

Yıl	Taban Puanı	Taban Yüzde	Tavan Puan	Tavan Yüzde
2023	409,42 88	13,62		
2022	378,40 51	14	415,9 859	7,3
2021	370,83 76	10,18	391,6 675	6,77



# ANADOLU LİSELERİ

# SIRRI YIRCALI ANADOLU LİSESİ



- Okul 1984 yılında şimdiki Zühtü Özkardaşlar Lisesinde eğitim ve öğretime başladı.Asıl binasına 1987 tarihinde taşınmıştır.Bu okul binası yenilenerek 2021 yılında yeni binasında eğitime başlamıştır.
- Eğitim süresi 5 yıldır.
- Proje okulu ve devlet okuludur.
- **KONTENJAN:**  
2023: 192  
2022: 180  
2021 :180
- **PANSİYON:YOK**

## OKUL BİLGİLERİ

- Yerleştirme Şekli: Merkezi(Sınavlı)
- Kontenjan Türü: Kız/Erkek
- Öğretmen :61
- Öğrenci :821
- Öğretim Şekli :Normal Öğretim (08.25-15.40)
- 1.Yabancı Dil: İngilizce
- 2.Yabancı Dil: Almanca
- Telefon:0266 2462420
- Ulaşım TTM'den kalkan minibüslerle ulaşım sağlanabilmektedir.
- İl/ilçe Merkezine Uzaklık İl merkezine 4 km, ilçe merkezine 1,5 km uzaklıktadır.

Sırrı Yırcalı Anadolu Lisesi taban puanı ve yüzdeler dilim bilgisidir.

Yıl	Taban Puanı	Taban Yüzde	Tavan Puan	Tavan Yüzde
2023	465,3 104	3,80		
2022	437,3 263	4,3	491,45 45	0,09
2021	416,3 051	3,69	476,52 53	0,23

# FATMA EMİN KUTVAR ANADOLU LİSESİ



- Okul 1996 – 1997 öğretim yılında eğitim öğretime başlamıştır.
- Eğitim süresi 4 yıldır.
- Proje okulu ve devlet okuludur.
- **KONTENJAN:**  
2023: 64 (İngilizce) 32 (Almanca)  
2022: 60 (İngilizce) 30 (Almanca)  
2021 :60 (İngilizce) 30 (Almanca)
- **PANSİYON:YOK**

## OKUL BİLGİLERİ

- Yerleştirme Şekli: Merkezi(Sınavlı)
- Kontenjan Türü: Kız/Erkek
- Öğretmen :33 Öğrenci :375
- Öğretim Şekli :Normal Öğretim (08.25-15.40)
- 1.Yabancı Dil: İngilizce
- 2.Yabancı Dil: Almanca

Fatma-Emin Kutvar Anadolu Lisesi (Almanca) taban puanı ve yüzdeler dilim bilgisidir.

Yıl	Taban Puanı	Taban Yüzde	Tavan Puan	Tavan Yüzde
2023	459,3 86	4,90		
2022	430,2 665	5,22	432,6 289	4,91
2021	403,6 205	5,14	407,8 052	4,63

Fatma-Emin Kutvar Anadolu Lisesi (İngilizce) taban puanı ve yüzdeler dilim bilgisidir.

Yıl	Taban Puanı	Taban Yüzde	Tavan Puan	Tavan Yüzde
2023	461,0 477	4,54		
2022	432,7 631	4,89	437,3 223	4,3
2021	407,8 409	4,63	416,1 498	3,7

## ULAŞIM BİLGİSİ

- Telefon:0 266 246 21 01
- Ulaşım:Paşaalanı Mh. Cevdet Demiray Cd. 10020 BALIKESİR
- Ulaşım Toplu Taşıma Merkezinden K6 - K7 Otobüsleri ve Paşaalanı Minibüsleri

# RAHMİ KULA ANADOLU LİSESİ



- Okul, 1997-1998 öğretim yılında Rahmi Kula Anadolu Lisesi olarak eğitim ve öğretime açılmıştır.
- Eğitim süresi 4 yıldır.
- Proje okulu ve devlet okuludur.
- **KONTENJAN:**  
2023: 150  
2022: 150  
2021 :90
- **PANSİYON:YOK**

## OKUL BİLGİLERİ

- Yerleştirme Şekli: Merkezi(Sınavlı)
- Kontenjan Türü: Kız/Erkek
- Öğretmen :48
- Öğrenci :697
- Öğretim Şekli :Normal Öğretim (08.35-15.50)
- 1.Yabancı Dil: İngilizce
- 2.Yabancı Dil: Almanca
- Telefon:2662241232
- Ulaşım:Adnan Menderes Mah. Edremit Yolu Üzeri
- İl merkezine 4 km, ilçe merkezine 10 km

Rahmi Kula Anadolu Lisesi taban puanı ve yüzdelik dilim bilgisidir

Yıl	Taban Puanı	Taban Yüzde	Tavan Puan	Tavan Yüzde
2023	449,3 982	6,62		
2022	417,3 476	7,09	435,6 806	4,51
2021	394,6 015	6,36	403,7 423	5,12

# GÜLSER MEHMET BOLLUK ANADOLU LİSESİ



- Okul 2008/2009 eğitim öğretim yılında eğitim öğretime açılmıştır.
- Eğitim süresi 4 yıldır.
- Proje okulu ve devlet okuludur.
- KONTENJAN:  
2023: 192  
2022: 180  
2021 :120
- PANSİYON:YOK

## OKUL BİLGİLERİ

- Yerleştirme Şekli:  
Merkezi(Sınavlı)
- Kontenjan Türü: Kız/Erkek
- Öğretmen :46
- Öğrenci :582
- Öğretim Şekli :Normal Öğretim  
(08.40-15.50)
- 1.Yabancı Dil: İngilizce
- 2.Yabancı Dil: Almanca
- Telefon: 0266 221 96 00
- Ulaşım Balıkesir Toplu Taşıma Merkezine K3 Otobüsü ve Dolmuş Taksiler İle Ulaşım Sağlanmaktadır.
- İl ve İlçe Merkezine Yaklaşık 5 km.

Gülsür Mehmet Bolluk Anadolu Lisesi taban puanı ve yüzdeler dilim bilgisidir

Yıl	Taban Puanı	Taban Yüzde	Tavan Puan	Tavan Yüzde
2023	435,604	9,08		
2022	399,3228	10,05	421,0955	6,52
2021	382,4428	8,21	394,4601	6,37

# BANDIRMA YAVUZ SULTAN SELİM ANADOLU LİSESİ



- Okul 2003/2004 Eğitim-Öğretim yılında eğitim öğretime açılmıştır.
- Eğitim süresi 4 yıldır.
- Proje okulu ve devlet okuludur.
- **KONTENJAN:**  
2023: 128  
2022: 120  
2021 :120
- **PANSİYON:YOK**

## OKUL BİLGİLERİ

- Yerleştirme Şekli:  
Merkezi(Sınavlı)
- Kontenjan Türü: Kız/Erkek
- Öğretmen :36
- Öğrenci :413
- Öğretim Şekli :Normal Öğretim  
(08.40-16.00)
- 1.Yabancı Dil: İngilizce
- 2.Yabancı Dil: Almanca
- Telefon: (266) 721 18 17
- Ulaşım:Balıkesir İl Merkezine 100 Km uzaklıkta. Bandırma İlçe Merkezindedir.

Bandırma Yavuz Sultan Selim Anadolu Lisesi  
taban puanı ve yüzdelik dilim bilgisidir.

Yıl	Taban Puanı	Taban Yüzde	Tavan Puan	Tavan Yüzde
2023	432,7 227	9,59		
2022	406,6 588	8,8	468,7 697	1,14
2021	375,0 966	9,44	417,9 435	3,51

# CELAL TORAMAN ANADOLU LİSESİ



2004-2005 Eğitim öğretim yılından itibaren Celal Toraman Anadolu Lisesi olarak kendi binasında eğitim ve öğretime devam etmektedir.

- Eğitim süresi 4 yıldır.
- Proje okulu ve devlet okuludur.
- **KONTENJAN:**  
2023: 96 (İngilizce) 32 (Almanca)  
2022: 90 (İngilizce) 30 (Almanca)  
2021 :90 (İngilizce) 30 (Almanca)
- **PANSİYON:YOK**

## OKUL BİLGİLERİ

- Yerleşirme Şekli: Merkezi(Sınavlı)
- Kontenjan Türü: Kız/Erkek
- Öğretmen :38 Öğrenci :465
- Öğretim Şekli :Normal Öğretim (08.30-15.50)
- 1.Yabancı Dil: İngilizce
- 2.Yabancı Dil: Almanca

Celal Toraman Anadolu Lisesi(Almanca)  
taban puanı ve yüzdeler dilim bilgisidir.

Yıl	Taban Puanı	Taban Yüzde	Tavan Puan	Tavan Yüzde
2023	405,2 087	14,37		
2022	379,6 992	13,74	411,6 299	7,98
2021	372,9 651	9,81	381,0 574	8,44

Celal Toraman Anadolu Lisesi (İngilizce)  
taban puanı ve yüzdeler dilim bilgisidir.

Yıl	Taban Puanı	Taban Yüzde	Tavan Puan	Tavan Yüzde
2023	416,4 058	12,40		
2022	389,0 414	11,9	464,6 025	1,45
2021	380,7 526	8,49	408,8 425	4,51

## ULAŞIM BİLGİSİ

- Telefon:0 266 412 00 40
- Ulaşım:Şehir içi minibüs ve taksi
- Öğrencilerimiz özel servisleri kullanmaktadır.

# EDREMİT ANADOLU LİSESİ



- Okul lise olarak ilk mezunlarını Şehit Hamdibey İlköğretim Okulu binasında 1999/2000 öğretim yılında vermiştir.
- Eğitim süresi 4 yıldır.
- Proje okulu ve devlet okuludur.
- **KONTENJAN:**  
2023: 180  
2022: 180  
2021 :180
- **PANSİYON:YOK**

## OKUL BİLGİLERİ

- Yerleştirme Şekli: Merkezi(Sınavlı)
- Kontenjan Türü: Kız/Erkek
- Öğretmen :65
- Öğrenci :869
- Öğretim Şekli :Okul güçlendirme faaliyetleri nedeni ile 20 Şubat 2023 pazartesi gününden itibaren Eğitim Öğretim faaliyetlerine Edremit Remzi Molvalıoğlu Ortaokulunda 13:15-19:20 saatleri arasında devam etmektedir.
- 1.Yabancı Dil: İngilizce
- 2.Yabancı Dil: Almanca
- Telefon:02663921383
- Ulaşım: Ulaşım Toplu Taşıma
- İlçe Merkezi uzaklık 4 Km

Edremit Anadolu Lisesi taban puanı ve yüzdeler dilim bilgisidir.

Yıl	Taban Puanı	Taban Yüzde	Tavan Puan	Tavan Yüzde
2023	387,203	17,74		
2022	360,2826	17,97	426,3833	5,75
2021	341,559	16,03	404,6646	5,01



# GÖNEN ANADOLU LİSESİ



- Okul 1994-1995 öğretim yılında Eğitim Öğretim faaliyetine başladı. Okul 2021-2022 Eğitim Öğretim yılından itibaren Proje Okulu olmuştur.
- Eğitim süresi 4 yıldır.
- Proje okulu ve devlet okuludur.
- **KONTENJAN:**  
2023: 90  
2022: 90  
2021 :90
- **PANSİYON:YOK**

## OKUL BİLGİLERİ

- Yerleştirme Şekli:Merkezi(Sınavlı)
- Kontenjan Türü: Kız/Erkek
- Öğretmen :30
- Öğrenci :344
- Öğretim Şekli :Normal Öğretim (08.40-16.15)
- 1.Yabancı Dil: İngilizce
- 2.Yabancı Dil: Almanca
- Telefon:0 266 762 08 28
- Ulaşım:Şehir içi minibüs
- İl Merkezine uzaklık: 135 km.

## Gönen Anadolu Lisesi taban puanı ve yüzdelik dilim bilgisidir.

Yıl	Taban Puanı	Taban Yüzde	Tavan Puan	Tavan Yüzde
2023	377,5 39	19,65		
2022	359,4 056	18,18	469,7 207	1,07
2021	325,1 46	19,94	399,1 309	5,73

# AYVALIK ANADOLU LİSESİ



- Okul 1994 tarihinde eğitim ve öğretime başlamıştır. 1998-1999 eğitim öğretim yılında kendi binasına taşınarak eğitim öğretimini devam ettirmektedir.
- Eğitim süresi 4 yıldır.
- Proje okulu ve devlet okuludur.
- **KONTENJAN:**  
2023: 96  
2022: 90  
2021 :90
- **PANSİYON:**KIZ/ERKEK

## OKUL BİLGİLERİ

- Yerleşirme  
Şekli:Merkezi(Sınavlı)
- Kontenjan Türü: Kız/Erkek
- Öğretmen :34
- Öğrenci :401
- Öğretim Şekli :Normal Öğretim (08.40-15.55)
- 1.Yabancı Dil: İngilizce
- 2.Yabancı Dil: Almanca
- Telefon:0 266 331 28 10
- Ulaşım:Balıkesir´den Ayvalık´a Karayolu ile ulaşım

Ayvalık Anadolu Lisesi taban puanı ve yüzdeler dilim bilgisidir.

Yıl	Taban Puanı	Taban Yüzde	Tavan Puan	Tavan Yüzde
2023	375,8 774	19,99		
2022	346,1 059	21,48	465,9 274	1,35
2021	320,6 782	21,09	415,9 56	3,72

# SUSURLUK ANADOLU LİSESİ



- Okul 1994-1995 tarihinde eğitim ve öğretime başlamıştır.2016 eğitim öğretim yılında kendi binasına taşınarak eğitim öğretimini devam ettirmektedir.
- Eğitim süresi 4 yıldır.
- Proje okulu ve devlet okuludur.
- KONTENJAN:  
2023: 90  
2022: 90
- PANSİYON:KIZ/ERKEK

## OKUL BİLGİLERİ

- Yerleştirme Şekli:Merkezi(Sınavlı)
- Kontenjan Türü: Kız/Erkek
- Öğretmen :28
- Öğrenci :416
- Öğretim Şekli :Normal Öğretim (08.55-16.00)
- 1.Yabancı Dil: İngilizce
- 2.Yabancı Dil: Almanca
- Telefon:0266 865 34 78
- Ulaşım:Şehir minibüsleri
- Yerleşim Yeri :
- Kayıkçı Mahallesi 28000 Sk  
No:1 Dereköy Yolu üzeri  
Susurluk/BALIKESİR
- İlçe Merkezine Uzaklık:1,5 km

Susurluk Anadolu Lisesi taban puanı  
ve yüzdelik dilim bilgisidir.

Yıl	Taban Puanı	Taban Yüzde	Tavan Puan	Tavan Yüzde
2023	349,8 902	25,73		
2022	310,5 503	32,35	423,7 72	6,13

# BALIKESİR LİSESİ



- 1932-1933 öğretim yılında Balıkesir Lisesi adını almıştır.
- Eğitim süresi 4 yıldır.
- Proje okulu ve devlet okuludur.
- **KONTENJAN:**  
2023: 150  
2022: 150
- **PANSİYON:YOK**

## OKUL BİLGİLERİ

- Yerleştirme Şekli: Merkezi(Sınavlı)
- Kontenjan Türü: Kız/Erkek
- Öğretmen :59
- Öğrenci :851
- Öğretim Şekli :Normal Öğretim ( 08:35-15:50)
- Yabancı Dil: İngilizce,Almanca
- Telefon: 0266 241 13 23
- Ulaşım:belediye otobüsleri ile ulaşım sağlanmaktadır.
- Balıkesir Karesi ilçe merkezinde yer almaktadır.

Balıkesir Lisesi taban puanı ve yüzdeler dilim bilgisidir.

Yıl	Taban Puanı	Taban Yüzde	Tavan Puan	Tavan Yüzde
2023	407,7 555	13,92		
2022	374,5 911	14,8	425,6 628	5,85

# **ANADOLU İMAM HATİP LİSELERİ**

# BALIKESİR ANADOLU İMAM HATİP LİSESİ



- Okul 2018-2019 öğretim yılından ibaren Fen ve Sosyal Bilimler programı uygulayan ve sınavla öğrenci alan proje okulu olmuştur.
- Eğitim süresi 4 yıldır.
- Proje okulu ve devlet okuludur.
- **KONTENJAN:**  
2023: 64  
2022: 60  
2021: 60
- **PANSİYON:ERKEK**

## OKUL BİLGİLERİ

- Yerleştirme Şekli:  
Merkezi(Sınavlı)
- Kontenjan Türü:ERKEK
- Öğretmen :50
- Öğrenci :462
- Öğretim Şekli :  
Normal Öğretim  
( 08:00 - 16:00)
- Yabancı Dil: İngilizce,Arapça
- Telefon: (0266) 241 10 87
- Ulaşım:Toplu taşıma araçları ve minibüslerle sağlanmaktadır.

Balıkesir Anadolu İmam Hatip Lisesi  
taban puanı ve yüzdeler dilim bilgisidir.

Yıl	Taban Puanı	Taban Yüzde	Tavan Puan	Tavan Yüzde
2023	244,7 068	62,41		
2022	271,59 96	48,63	381,7 618	13,32
2021	245,6 846	52,48	388,5 74	7,24



# KARESİ ŞULE YÜKSEL ŞENLER KIZ ANADOLU İMAM HATİP LİSESİ



- Okul 2014-2015 eğitim öğretime başladı. 2016-2017 eğitim-öğretim yılında Fen ve Sosyal Bilimler Projesi uygulayan okullar kapsamına alındı.
- Eğitim süresi 4 yıldır.
- Proje okulu ve devlet okuludur.
- **KONTENJAN:**
  - 2023: 96
  - 2022: 90
  - 2021:90
- **PANSİYON:KIZ**

## OKUL BİLGİLERİ

- Yerleştirme Şekli:  
Merkezi(Sınavlı)
- Kontenjan Türü:KIZ
- Öğretmen :49
- Öğrenci :556
- Öğretim Şekli:Normal Öğretim  
( 09:00 - 16:10)  
Yabancı Dil: İngilizce,Arapça
- Telefon: 0 266 227 86 87
- Ulaşım:Sefaköy taksi-dolmuşla ve Büyükşehir belediyesinin K4,K4A-G3 otobüsleriyle sağlanmaktadır.İl merkezine 5 km dir.

Şule Yüksel Şenler Kız Anadolu İmam Hatip Lisesi taban puanı ve yüzdelik dilim bilgisidir.

Yıl	Taban Puanı	Taban Yüzde	Tavan Puan	Tavan Yüzde
2023	365,9 098	22,08		
2022	340,0 666	23,09	467,8 399	1,21
2021	320,11 67	21,24	432,5 074	2,21

# BANDIRMA ALİ ÖZTAYLAN ANADOLU İMAM HATİP LİSESİ



- Okul 2017 yılında açılmıştır.
- Eğitim süresi 5 yıldır.
- Proje okulu ve devlet okuludur.
- **KONTENJAN:**
- HAZIRLIK SINIFI OLAN (5 YIL)  
2023: 32  
2022: 40
- HAZIRLIK SINIFI OLMAYAN (4YIL)  
2023:64  
2022:60  
2021:90
- **PANSİYON:KIZ-ERKEK**

## OKUL BİLGİLERİ

- Yerleştirme Şekli: Merkezi(Sınavlı)
- Kontenjan Türü:Kız-Erkek
- Öğretmen :45 Öğrenci :565
- Öğretim Şekli :Normal Öğretim  
(08:20 - 15:30)
- Yabancı Dil: İngilizce,Arapça

Ali Öztaylan Anadolu İmam Hatip Lisesi  
taban puanı ve yüzdelik dilim bilgisidir.

Yıl	Taban Puanı	Taban Yüzde	Tavan Puan	Tavan Yüzde
2023	401,26 31	15,08		
2022	362,0 636	17,55	422,2 567	6,34
2021	329,2 575	18,9	409,7 632	4,4

Ali Öztaylan Hazırlık Sınıfı Bulunan Anadolu İmam Hatip Lisesi  
taban puanı ve yüzdelik dilim bilgisidir.

Yıl	Taban Puanı	Taban Yüzde	Tavan Puan	Tavan Yüzde
2023	418,61 73	12,02		
2022	385,2 058	12,65	480,2 81	0,44

## ULAŞIM BİLGİSİ

- Telefon: 0266 502 07 10
- Ulaşım:Yeni Mahalle Şehit Tnk.  
Teğmen Doğuş Uran Caddesi No59  
Bandırma / Balıkesir(İlçe merkezinde)



# BİGADIÇ ANADOLU İMAM HATİP LİSESİ



- 2021-2022 Yılından İtibaren okul Fen ve Sosyal Bilimler Proje Okulu olmuştur.
- Eğitim süresi 4 yıldır.
- Proje okulu ve devlet okuludur.
- **KONTENJAN:**  
2023: 40  
2022: 30  
2021:30
- **PANSİYON:ERKEK**

## OKUL BİLGİLERİ

- Yerleşirme Şekli: Merkezi(Sınavlı)
- Kontenjan Türü:Kız-Erkek
- Öğretmen :33
- Öğrenci :348
- Öğretim Şekli :Normal Öğretim ( 08:15 - 16:05
- Yabancı Dil: İngilizce,Arapça
- Telefon: 02666141505
- Ulaşım:İlçe Merkezinde
- İl Merkezine (Balıkesir) 36 km uzaklıkta

Bigadiç Anadolu İmam Hatip Lisesi  
taban puanı ve yüzdelik dilim bilgisidir.

Yıl	Taban Puanı	Taban Yüzde	Tavan Puan	Tavan Yüzde
2023	291,31 35	42,64		
2022	301,11 91	35,83	406,4 593	8,83
2021	296,9 92	28,14	420,7 14	3,23

# GÖNEN ANADOLU İMAM HATİP LİSESİ



- 2021-2022 Eğitim-Öğretim yılından itibaren "Fen ve Sosyal Bilimler Proje Okulu" statüsü kazanmıştır.
- Eğitim süresi 4 yıldır.
- Proje okulu ve devlet okuludur.
- **KONTENJAN:**
  - 2023: 60
  - 2022: 40
  - 2021: 30
- **PANSİYON:ERKEK**

## OKUL BİLGİLERİ

- Yerleştirme Şekli: Merkezi(Sınavlı)
- Kontenjan Türü:Kız-Erkek
- Öğretmen :33
- Öğrenci :334
- Öğretim Şekli :Normal Öğretim ( 08:40-16:15)
- Yabancı Dil: İngilizce
- Telefon: 02667621759
- Ulaşım:□ Okul Şehit Rahmi Bey Caddesi üzerindedir. □ Şehir içi ulaşımı sağlayan mavi ve kırmızı dolmuşlar okulun önünden geçmektedir.

Gönen Anadolu İmam Hatip Lisesi taban puanı ve yüzdelik dilim bilgisidir.

Yıl	Taban Puanı	Taban Yüzde	Tavan Puan	Tavan Yüzde
2023	267,3 605	51,84		
2022	296,6 449	37,56	388,7 966	11,95
2021	273,81 74	37,02	336,2 633	17,23



# EDREMİT ANADOLU İMAM HATİP LİSESİ



- Okul 2018-2019 Eğitim-öğretim yılından itibaren Fen ve Sosyal Bilimler Proje Okuluna dönüştürülmüş.
- Eğitim süresi 4 yıldır.
- Proje okulu ve devlet okuludur.
- **KONTENJAN:**  
2023: 60  
2022: 60  
2021: 60
- **PANSİYON:KIZ**

## OKUL BİLGİLERİ

- Yerleşme Şekli:  
Merkezi(Sınavlı)
- Kontenjan Türü:Kız-Erkek
- Öğretmen :40
- Öğrenci :400
- Öğretim Şekli :Normal Öğretim  
( 08:35-15:50)
- Yabancı Dil: İngilizce,Arapça
- Telefon: 0 (266) 3731505
- Ulaşım:Şehir Merkezinde  
71 No'lu minibüs hattı

Edremit Anadolu İmam Hatip Lisesi  
taban puanı ve yüzdeler dilim bilgisidir.

Yıl	Taban Puanı	Taban Yüzde	Tavan Puan	Tavan Yüzde
2023	303,9 97	38,39		
2022	294,9 184	38,24	373,9 889	14,92
2021	269,2 761	39,07	371,6 067	10,04

# SINDIRGI ANADOLU İMAM HATİP LİSESİ



- Okul 1975 tarihinde eğitim öğretime açılmıştır. 2014-2015 yılı itibariyle tamamen Anadolu Lisesi olmuş, 2022-2023 Eğitim Öğretim yılı itibariyle de Fen ve Sosyal Bilimler Proje Okulu olmuştur.
- Eğitim süresi 4 yıldır.
- Proje okulu ve devlet okuludur.
- **KONTENJAN:**  
2023: 32  
2022: 30
- **PANSİYON:KIZ-ERKEK**

## OKUL BİLGİLERİ

- Yerleşme Şekli:  
Merkezi(Sınavlı)
- Kontenjan Türü:Kız-Erkek
- Öğretmen :16
- Öğrenci :130
- Öğretim Şekli :  
Normal Öğretim  
( 08.30 - 16.00)
- Yabancı Dil: İngilizce
- Telefon: 266 516 18 61
- Ulaşım:İlçe Merkezinde olup  
ile Uzaklığı 63 km'dir.

Sındırgı Anadolu İmam Hatip Lisesi  
taban puanı ve yüzdelik dilim bilgisidir.

Yıl	Taban Puanı	Taban Yüzde	Tavan Puan	Tavan Yüzde
2023	196,8 852	91,90		
2022	253,1 464	58,43	370,8 77	15,58



## BURHANIYE HACI MEHMET FEVZİ KÖYLÜ ANADOLU İMAM HATİP LİSESİ



- Okul 2020-2021 Eğitim-Öğretim Yılı itibariyle Fen ve Sosyal Bilimler programı uygulanan okullar arasına katılmış ve yeni binasında hizmet vermeye başlamıştır.
- Eğitim süresi 4 yıldır.
- Proje okulu ve devlet okuludur.
- **KONTENJAN:**
  - 2023: 44
  - 2022: 40
  - 2021: 40
- **PANSİYON:KIZ-ERKEK**

### OKUL BİLGİLERİ

- Yerleştirme Şekli: Merkezi(Sınavlı)
- Kontenjan Türü:Kız-Erkek
- Öğretmen :23
- Öğrenci :146
- Öğretim Şekli :Normal Öğretim (08:30 - 15:50)
- Yabancı Dil: İngilizce,Arapça
- Telefon: 0 266 412 10 70
- Ulaşım: Okul ilçe merkezindedir. Balıkesir iline 90 km uzaklıktadır.

Burhaniye Hacı Mehmet Fevzi Köylü Anadolu İmam Hatip Lisesi taban puanı ve yüzdelik dilim bilgisidir.

Yıl	Taban Puanı	Taban Yüzde	Tavan Puan	Tavan Yüzde
2023	270,0 224	50,78		
2022	247,5 835	61,69	348,8 522	20,76
2021	241,5 068	55,4	345,8 582	15,09

# **MESLEKİ VE TEKNİK ANADOLU LİSELERİ**

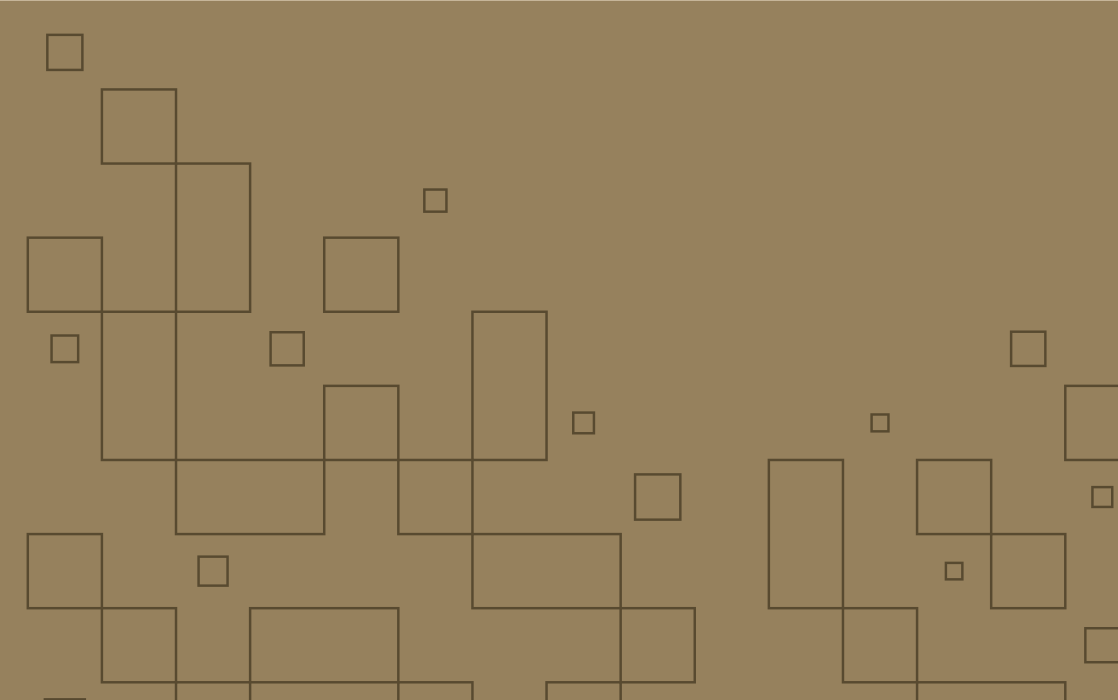

# KARESİ ATATÜRK MESLEKİ VE TEKNİK ANADOLU LİSESİ



## SAĞLIK HİZMETLERİ ALANI

### OKUL BİLGİLERİ

- Eğitim süresi 4 yıldır.
- Pansiyon:YOK
- Kontenjan Türü:Kız-Erkek
- Öğretmen :60
- Öğrenci :556
- Öğretim Şekli:Normal Öğretim  
(08:20 ile 17:15)
- Yabancı Dil: İngilizce

Ebe Yardımcılığı Dalı  
Hemşire Yardımcılığı Dalı  
Sağlık Bakım Teknisyenliği Dalı

### YERLEŞTİRME ŞEKLİ: MERKEZİ, YEREL

Kontenjan:  
2023: 32  
2022: 30  
2021: 30

- Telefon: 0266 241 60 15
- Ulaşım: Toplu Taşıma Merkezinden K-1 ve K-2 no' lu belediye otobüsleri ve taksi dolmuşlarla ulaşım sağlanmaktadır.

Yıl	Taban Puanı	Taban Yüzde	Tavan Puan	Tavan Yüzde
2023	376,75	19,80		
2022	351,195	20,17	404,18	9,22
2021	312,867	23,23	394,01	6,43

# ALTIEYLÜL 100. YIL MESLEKİ VE TEKNİK ANADOLU LİSESİ

## ELEKTRİK- ELEKTRONİK TEKNOLOJİSİ ALANI

### OKUL BİLGİLERİ

- Eğitim süresi 4 yıldır.
- Pansiyon:ERKEK
- Kontenjan Türü:Kız-Erkek
- Öğretmen :98
- Öğrenci :660
- Öğretim Şekli:Normal Öğretim(08.00 - 16.55)
- Yabancı Dil: İngilizce

### YERLEŞTİRME ŞEKLİ: MERKEZİ, YEREL

Kontenjan:  
2023: 32  
2022: 30  
2021: 30

- İletişim: 0 266 245 10 65
- Ulaşım: Otobüs, Dolmuş Taksi Merkez ilçede

Yıl	Taban Puanı	Taban Yüzde	Tavan Puan	Tavan Yüzde
2023	296,57	40,98		
2022	279,48	44,89	355,176	19,2
2021	246,91	51,67	319,139	21,5

# KARESİ BALIKESİR BORSA İSTANBUL MESLEKİ VE TEKNİK ANADOLU LİSESİ

## ELEKTRİK- ELEKTRONİK TEKNOLOJİSİ ALANI GIDA TEKNOLOJİSİ ALANI MATBAA TEKNOLOJİSİ ALANI

### OKUL BİLGİLERİ

- YERLEŞTİRME ŞEKLİ: MERKEZİ, YEREL
- Eğitim süresi 4 yıldır.
- Pansiyon: ERKEK
- Kontenjan Türü: Kız-Erkek
- Öğretmen :66 Öğrenci :830
- Öğretim Şekli: Normal Öğretim (08:20-17:10)
- Yabancı Dil: İngilizce

- Telefon: 0 (266) 246 42 42
- Ulaşım: Belediye otobüsleri (K8-Terminal-KYK) ve Aşebacı Minibüs hattı



### ELEKTRİK- ELEKTRONİK TEKNOLOJİSİ ALANI



Kontenjan  
2023: 32  
2022: 30  
2021: 30

Yıl	Taban Puanı	Taban Yüzde	Tavan Puan	Tavan Yüzde
2023	345,0742	26,80		
2022	305,93	34,02	373,546	15,02
2021	269,86	38,8	328,387	19,12



### MATBAA TEKNOLOJİSİ ALANI



Yıl	Taban Puanı	Taban Yüzde	Tavan Puan	Tavan Yüzde
2023	192,0698	93,75		
2022	183,263	97,95	269,652	49,6
2021	193,933	92,88	296,161	28,43

Kontenjan  
2023: 32  
2022: 30  
2021: 30



### GIDA TEKNOLOJİSİ ALANI

Kontenjan:  
2023: 32  
2022: 30  
2021: 30

Yıl	Taban Puanı	Taban Yüzde	Tavan Puan	Tavan Yüzde
2023	254,7334	57,37		
2022	260,175	54,51	337,415	23,82
2021	242,17	54,92	308,532	24,5





# ALTIEYLÜL MİMAR SİNAN MESLEKİ VE TEKNİK ANADOLU LİSESİ

## ELEKTRİK- ELEKTRONİK TEKNOLOJİSİ ALANI MOTORLU ARAÇLAR TEKNOLOJİSİ ALANI MAKİNE VE TASARIM TEKNOLOJİSİ ALANI

### OKUL BİLGİLERİ

- YERLEŞTİRME ŞEKLİ: MERKEZİ, YEREL
- Eğitim süresi 4 yıldır.
- Pansiyon: YOK
- Kontenjan Türü: Kız-Erkek
- Öğretmen : 111 Öğrenci : 1196
- Öğretim Şekli: Normal Öğretim (08:15-16:50)
- Yabancı Dil: İngilizce

- Telefon: 02662416215
- Ulaşım: Toplu Taşıma Merkezinden (D7-D6) Otobüsleri
- Yerleşim Yeri : Altieylül İlçe Merkezi Bahçelievler Mahallesi Sanat Okulu Cad. No1 10050 Balıkesir



### ELEKTRİK- ELEKTRONİK TEKNOLOJİSİ ALANI



Kontenjan  
2023: 32  
2022: 30  
2021: 30

Yıl	Taban Puanı	Taban Yüzde	Tavan Puan	Tavan Yüzde
2023	315,0139	34,99		
2022	289,64	40,41	347,578	21,09
2021	246,04	52,25	322,392	20,64



### MOTORLU ARAÇLAR TEKNOLOJİSİ ALANI



Kontenjan  
2023: 32  
2022: 30  
2021: 30

Yıl	Taban Puanı	Taban Yüzde	Tavan Puan	Tavan Yüzde
2023	282,999	45,69		
2022	275,822	46,62	340,861	22,87
2021	241,624	55,31	313,466	23,07

### MAKİNE VE TASARIM TEKNOLOJİSİ ALANI

Kontenjan:  
2023: 32  
2022: 30  
2021: 30

Yıl	Taban Puanı	Taban Yüzde	Tavan Puan	Tavan Yüzde
2023	262,0789	53,93		
2022	263,85	52,58	366,89	16,45
2021	232,06	62,65	302,58	26,33



# GÖNEN TİCARET ODASI MESLEKİ VE TEKNİK ANADOLU LİSESİ

## YENİLENEBİLİR ENERJİ TEKNOLOJİLERİ ALANI

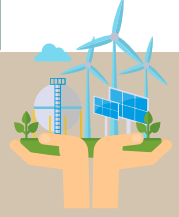

### OKUL BİLGİLERİ

- Eğitim süresi 4 yıldır.
- Pansiyon:YOK
- Kontenjan Türü:Kız-Erkek
- Öğretmen :50
- Öğrenci :450
- Öğretim Şekli:Normal Öğretim (08:30- 17:20)
- Yabancı Dil: İngilizce

### YERLEŞTİRME ŞEKLİ:

MERKEZİ, YEREL

Kontenjan:

2023: 32

2022: 30

2021: 30

- Telefon:  
0 266 762 15 02
- Ulaşım:  
Okul ilçe merkezinde  
olup, il merkezine  
uzaklık 104 km'dir.



Yıl	Taban Puanı	Taban Yüzde	Tavan Puan	Tavan Yüzde
2023	215,299	80,09		
2022	234,82	69,79	346,773	21,3
2021	198,813	90,1	296,933	28,16

# MANYAS SALUR MESLEKİ VE TEKNİK ANADOLU LİSESİ

## HAYVAN YETİŞTİRİCİLİĞİ VE SAĞLIĞI



### OKUL BİLGİLERİ

- Eğitim süresi 4 yıldır.
- Pansiyon:YOK
- Kontenjan Türü:Kız-Erkek
- Öğretmen :38
- Öğrenci :226
- Öğretim Şekli: Normal Öğretim (08:30-17:30)
- Yabancı Dil: İngilizce

### YERLEŞTİRME ŞEKLİ:

MERKEZİ, YEREL

Kontenjan:

2023: 32

2022: 30

- İletişim:  
0 266 827 54 52
- Ulaşım:  
İLÇE DOLMUŞ VE  
SERVİSLERİ

Yıl	Taban Puanı	Taban Yüzde	Tavan Puan	Tavan Yüzde
2023	216,9709	79,08		
2022	205,54	89,34	279,584	44,84



# İVRİNDİ NURETTİN ÇARMIKLI MADENCİLİK MESLEKİ VE TEKNİK ANADOLU LİSESİ

## MADEN TEKNOLOJİSİ ALANI



### OKUL BİLGİLERİ

- Eğitim süresi 5 yıldır.
- Pansiyon:YOK
- Kontenjan Türü:Kız-Erkek
- Öğretmen :10
- Öğrenci :245
- Öğretim Şekli:  
Normal Öğretim ( 08:30 - 17:00)
- Yabancı Dil: İngilizce

### YERLEŞTİRME ŞEKLİ: MERKEZİ(SINAVLI)

Kontenjan:  
2023: 32  
2022: 30

- Telefon: 02665022956
- Ulaşım: İvrindi Birlik Kooperatif servis dolmuşları, şahsi araç ve taksi ile sağlanmaktadır.



Yıl	Taban Puanı	Taban Yüzde	Tavan Puan	Tavan Yüzde
2023	188,6299	95,06		
2022	191,805	95,7	323,154	28,12

## BİGADIÇ MESLEKİ VE TEKNİK ANADOLU LİSESİ



## MOTORLU ARAÇLAR TEKNOLOJİSİ ALANI



### OKUL BİLGİLERİ

- Eğitim süresi 4 yıldır.
- Pansiyon:YOK
- Kontenjan Türü:Kız-Erkek
- Öğretmen :56
- Öğrenci :537
- Öğretim Şekli: Normal Öğretim (08:30-17:05)
- Yabancı Dil: İngilizce

### YERLEŞTİRME ŞEKLİ: MERKEZİ,YEREL

Kontenjan:  
2023: 32  
2022: 30  
2021:30

- Telefon: 0 266 614 51 78
- Ulaşım: İlçe merkezine ve il merkezine sürekli çalışan dolmuş hattı bulunmaktadır.

Yıl	Taban Puanı	Taban Yüzde	Tavan Puan	Tavan Yüzde
2023	184,71	95,96		
2022	275,82	46,62	340,861	22,87
2021	173,052	98,97	256,159	45,94

# SAVAŞTEPE MESLEKİ VE TEKNİK ANADOLU LİSESİ

## TARIM ALANI

### OKUL BİLGİLERİ

- Eğitim süresi 5 yıldır.
- Pansiyon:YOK
- Kontenjan Türü:Kız-Erkek
- Öğretmen :19
- Öğrenci :213
- Öğretim Şekli: Normal Öğretim  
(8.40- 16.55)
- Yabancı Dil: İngilizce

### YERLEŞTİRME ŞEKLİ:

#### MERKEZİ,YEREL

Kontenjan:  
2023: 32  
2022: 30  
2021: 30

- İletişim:  
0266 552 14 72
- Ulaşım:  
ZAFER MAHALLESİ  
ANADOLU ÖĞRETMEN  
LİSESİ SOKAK NO 23  
SAVAŞTEPE/BALIKESİR

Yıl	Taban Puanı	Taban Yüzde	Tavan Puan	Tavan Yüzde
2023	188,9985	94,88		
2022	198,527	93,01	339,79	23,16
2021	185,367	96,44	262,758	42,33

# AYVALIK CUNDA MESLEKİ VE TEKNİK ANADOLU LİSESİ

## KONAKLAMA ve SEYAHAT HİZMETLERİ ALANI YİYECEK İÇECEK HİZMETLERİ ALANI

### OKUL BİLGİLERİ

- Eğitim süresi 4 yıldır.
- Pansiyon:ERKEK
- Kontenjan Türü:Kız-Erkek
- Öğretmen :54 ; Öğrenci :460
- Öğretim Şekli:Normal Öğretim(08:40- 16:40)
- Yabancı Dil: İngilizce,Ruşça ve Almanca

### YERLEŞTİRME ŞEKLİ:

#### MERKEZİ,YEREL

Kontenjan:  
2023: 96  
2022: 0  
2021: 90

- Telefon:  
0 266 331 5840
- Ulaşım:  
İlçe merkezine 4  
km'dir.

KONAKLAMA  
ve  
SEYAHAT  
HİZMETLERİ  
ALANI

Yıl	Taban Puanı	Taban Yüzde	Tavan Puan	Tavan Yüzde
2023	168,5629	99,04		
2022	183,35	97,93	313,80	31,22

YİYECEK  
İÇECEK  
HİZMETLERİ  
ALANI

Yıl	Taban Puanı	Taban Yüzde	Tavan Puan	Tavan Yüzde
2023	216,5656	79,35		
2022	176,78	98,94	351,15	20,18

## 10-)KARESİ GAZİ MUSTAFA KEMAL MESLEKİ VE TEKNİK ANADOLU LİSESİ

### KONAKLAMA ve SEYAHAT HİZMETLERİ ALANI YİYECEK İÇECEK HİZMETLERİ ALANI

#### OKUL BİLGİLERİ

- Eğitim süresi 4 yıldır.
- Pansiyon:YOK
- Kontenjan Türü:Kız-Erkek
- Öğretmen :36
- Öğrenci :506
- Öğretim Şekli:Normal Öğretim (08:2516:15)
- Yabancı Dil: İngilizce

#### YERLEŞTİRME ŞEKLİ:

##### MERKEZİ,YEREL

Kontenjan:  
2023: 64  
2022: 30

- Telefon:  
02662437306
- Ulaşım:  
T2 Dolmuş Taksi

#### KONAKLAMA ve SEYAHAT HİZMETLERİ ALANI

Yıl	Taban Puanı	Taban Yüzde	Tavan Puan	Tavan Yüzde
2023	249,929	59,80		
2022	233,77	70,49	350,06	20,44

#### YİYECEK İÇECEK HİZMETLERİ ALANI

Yıl	Taban Puanı	Taban Yüzde	Tavan Puan	Tavan Yüzde
2023	256,4838	56,53		
2022	246,61	62,28	373,37	15,05

## ALTIEYLÜL ORGANİZE SANAYİ MESLEKİ VE TEKNİK ANADOLU LİSESİ

### ENDÜSTRİYEL OTOMASYON TEKNOLOJİLERİ ALANI ULAŞTIRMA HİZMETLERİ ALANI

#### OKUL BİLGİLERİ

- Eğitim süresi 4 yıldır.
- Pansiyon:ERKEK
- Kontenjan Türü:Kız-Erkek
- Öğretmen :22 - Öğrenci :825
- Öğretim Şekli:Normal Öğretim(08:25 - 16:15)
- Yabancı Dil: İngilizce

#### YERLEŞTİRME ŞEKLİ:

##### MERKEZİ,YEREL

Kontenjan:  
2023: 32  
2022: 30  
2021:30

- Telefon:  
0 266 281 12 81
- Ulaşım:  
Okul Savaştepe İlçesi yolu üzerinde olup ilçe minibüsleri ile ulaşım sağlanmaktadır.

#### ENDÜSTRİYEL OTOMASYON TEKNOLOJİLERİ ALANI

Yıl	Taban Puanı	Taban Yüzde	Tavan Puan	Tavan Yüzde
2023	261,3502	54,23		
2022	250,61	59,9	327,32	26,79
2021	231,64	62,99	323,07	20,47

#### ULAŞTIRMA HİZMETLERİ ALANI(Kapanacak)

Yıl	Taban Puanı	Taban Yüzde	Tavan Puan	Tavan Yüzde
2023	172,2106	98,35		
2022	186,46	97,24	337,59	23,77
2021	183,2581	97,04	248,22	50,81

# BANDIRMA EDİNCİK RECEP GENCER MESLEKİ VE TEKNİK ANADOLU LİSESİ

## ELEKTRİK- ELEKTRONİK TEKNOLOJİSİ ALANI KİMYA TEKNOLOJİSİ ALANI

### OKUL BİLGİLERİ

- Eğitim süresi 4 yıldır.
- Pansiyon:YOK
- Kontenjan Türü:Kız-Erkek
- Öğretmen : 50
- Öğrenci :561
- Öğretim Şekli:Normal Öğretim (08:30-17:00)
- Yabancı Dil: İngilizce

### YERLEŞTİRME ŞEKLİ: MERKEZİ,YEREL

Kontenjan:  
2023: 32  
2022: 30  
2021: 30

- Telefon: 0 266 7271317
- Ulaşım: Ulaşım özel servis minibüsleriyle ve Edincik belediye otobüsleri ile yapılmaktadır.

### ELEKTRİK- ELEKTRONİK TEKNOLOJİSİ ALANI

Yıl	Taban Puanı	Taban Yüzde	Tavan Puan	Tavan Yüzde
2023	297,2116	40,91		
2022	280,43	44,45	360,84	17,84
2021	247,49	51,29	339,30	16,54



### KİMYA TEKNOLOJİSİ ALANI

Yıl	Taban Puanı	Taban Yüzde	Tavan Puan	Tavan Yüzde
2023	273,83	49,20		
2022	263,05	52,99	360,27	17,98
2021	244,20	53,49	317,479	21,95





**BALIKESİR  
İLİ  
YEREL YERLEŐTİRME  
İLE ÖĐRENCİ ALAN  
OKULLAR**

# YEREL YERLEŐTİRME İLE ÖĐRENCİ ALAN OKULLAR

## ALTIEYLÜL

1. 15 Temmuz Őehitler Anadolu Lisesi
2. ErmiŐler Cumhuriyet Anadolu Lisesi
3. Mehmet AĐa Safarav Anadolu Lisesi
4. Yakup Mihriye Anadolu İmam Hatip Lisesi
5. Mimar Sinan Mesleki ve Teknik Anadolu Lisesi
6. HÜma Hatun M.T.A.L
7. Mehmet Vehbi Bolak M.T.A.L
8. Kurtdereli M.T.A.L
9. 100.Yıl M.T.A.L
10. Fahri Kiraz M.T.A.L
11. Organize Sanayi M.T.A.L



## KARESİ

1. Muharrem Hasbi Anadolu Lisesi
2. Albay C.Tayyar-Nuran OĐuz Anadolu Lisesi
3. İnebey Anadolu Lisesi
4. ZÜhtü ÖzkardaŐlar Anadolu Lisesi
5. Adnan Menderes Anadolu Lisesi
6. Dr.AyŐe HÜmeYra Ökten Kız Anadolu İmam Hatip Lisesi
7. Gazi Mustafa Kemal M.T.A.L
8. Atatürk M.T.A.L
9. Hacı İlbey M.T.A.L
10. Balıkesir Borsa İstanbul M.T.A.L
11. İbrahim Bodur Mesleki EĐitim Merkezi

## BANDIRMA

1. Bandırma Anadolu Lisesi
2. Kemal Pireci Anadolu Lisesi
3. Őehit Mehmet Günenç Anadolu Lisesi
4. AkŐemsettin Mesleki ve Teknik Anadolu Lisesi
5. Edincik Recep Gencer Mesleki ve Teknik Anadolu Lisesi
6. Haydar CavuŐ Mesleki ve Teknik Anadolu Lisesi
7. Borsa İstanbul Mesleki ve Teknik Anadolu Lisesi
8. Hafsa Sultan Mesleki ve Teknik Anadolu Lisesi
9. Bandırma Mesleki ve Teknik Anadolu Lisesi
10. Bandırma Anadolu İmam Hatip Lisesi
11. Adalet Mesleki EĐitim Merkezi

# YEREL YERLEŐTİRME İLE ÖĐRENCİ ALAN OKULLAR

## BURHANIYE

1. Hasan Akın Anadolu Lisesi
2. Burhaniye Atatürk Mesleki ve Teknik Anadolu Lisesi
3. Ayşe Akpınar Mesleki ve Teknik Anadolu Lisesi
4. Burhaniye Hacı Mehmet Fevzi Köylü Anadolu İmam Hatip Lisesi
5. Burhaniye Şehit Hasan Çoban Mesleki ve Teknik Anadolu Lisesi
6. Burhaniye Mesleki Eğitim Merkezi



## DUR SUNBEY

1. Dursunbey Mustafa Korkmaz Anadolu Lisesi
2. Farabi Mesleki ve Teknik Anadolu Lisesi
3. Dursunbey Çok Programlı Anadolu Lisesi
4. Nene Hatun Mesleki ve Teknik Anadolu Lisesi
5. Dursunbey Sarı Hoca Anadolu İmam Hatip Lisesi
6. Dursunbey Mesleki ve Teknik Anadolu Lisesi
7. Dursunbey Mesleki Eğitim Merkezi

## BİGADIÇ

1. Kuvayi Milliye Anadolu Lisesi
2. Bigadiç Anadolu Lisesi
3. Bigadiç Anadolu İmam Hatip Lisesi
4. Bigadiç Mesleki ve Teknik Anadolu Lisesi

## EDREMİT

1. Abidin Pak-Pakmaya Anadolu Lisesi
2. Şehit Öğretmen Şenay Aybüke Yalçın Anadolu Lisesi
3. Ülkü-Muharrem Ertaş Anadolu Lisesi
4. Fikriye-Mehmet Elberk Anadolu Lisesi
5. Edremit Anadolu İmam Hatip Lisesi
6. Edremit Fernur Sözen Mesleki ve Teknik Anadolu Lisesi
7. Saniye-Hüseyin Balya Mesleki ve Teknik Anadolu Lisesi
8. Edremit Mesleki ve Teknik Anadolu Lisesi
9. Yılmaz Akpınar Mesleki ve Teknik Anadolu Lisesi
10. Altınoluk Fernur Sözen Mesleki ve Teknik Anadolu Lisesi

## ERDEK

1. Erdek Anadolu Lisesi
2. Ahmet Vehbi Çıkrıkçıođlu Anadolu İmam Hatip Lisesi
3. Kapıdađ Mesleki ve Teknik Anadolu Lisesi
4. Karşiyaka Çok Programlı Anadolu Lisesi

# YEREL YERLEŐTİRME İLE ÖĐRENCİ ALAN OKULLAR

## GÖNEN

1. Gönen Mustafa Uődu Anadolu Lisesi
2. Mirciler Mesleki ve Teknik Anadolu Lisesi
3. Gönen H. Sükriye İpek Mesleki ve Teknik Anadolu Lisesi
4. Gönen Ticaret Odası Mesleki ve Teknik Anadolu Lisesi
5. Gönen Mesleki ve Teknik Anadolu Lisesi
6. Sarıköy Çok Programlı Anadolu Lisesi



## GÖMEÇ

1. Gömeç Anadolu Lisesi

## BALYA

1. Balya Atatürk Çok Programlı Anadolu Lisesi

## İVRİNDİ

1. İvrindi Anadolu Lisesi
2. İvrindi Anadolu İmam Hatip Lisesi
3. Şehit Fatih Tomuőođlu Mesleki ve Teknik Anadolu Lisesi
4. Gökçeyazı Çok Programlı Anadolu Lisesi
5. Korucu Şehit Bülent Emen Çok Programlı Anadolu Lisesi
6. İvrindi Mesleki ve Teknik Anadolu Lisesi

## KEPSUT

1. Kepsut Anadolu Lisesi
2. Kepsut Çok Programlı Anadolu Lisesi

## MARMARA

1. Marmara Çok Programlı Anadolu Lisesi
2. Saraylar Anadolu İmam Hatip Lisesi

## MANYAS

1. Manyas Anadolu Lisesi
2. Salur Mesleki ve Teknik Anadolu Lisesi
3. Manyas Anadolu İmam Hatip Lisesi

## SINDIRGI

1. Sındırgı Makbule Efe Anadolu Lisesi
2. Sındırgı Anadolu İmam Hatip Lisesi
3. Sındırgı Mesleki ve Teknik Anadolu Lisesi

## SAVAŐTEPE

1. Necip Fazıl Kısakürek Anadolu Lisesi
2. Savaştepe Anadolu İmam Hatip Lisesi
3. Savaştepe Meslekî ve Teknik Anadolu Lisesi

## HAVRAN

1. Havran Anadolu Lisesi
2. Mehmet Çalıőır Anadolu İmam Hatip Lisesi
3. Muzaffer Leman Akpınar Mesleki ve Teknik Anadolu Lisesi

# YEREL YERLEŐTİRME İLE ÖĐRENCİ ALAN OKULLAR

## KEPSUT

1. Kepsut Anadolu Lisesi
2. Kepsut Çok Programlı Anadolu Lisesi

## MARMARA

1. Marmara Çok Programlı Anadolu Lisesi
2. Saraylar Anadolu İmam Hatip Lisesi

## MANYAS

1. Manyas Anadolu Lisesi
2. Salur Mesleki ve Teknik Anadolu Lisesi
3. Manyas Anadolu İmam Hatip Lisesi

## SINDIRGI

1. Sındırgı Makbule Efe Anadolu Lisesi
2. Sındırgı Anadolu İmam Hatip Lisesi
3. Sındırgı Mesleki ve Teknik Anadolu Lisesi

## SAVAŐTEPE

1. Necip Fazıl Kısakürek Anadolu Lisesi
2. Savaştepe Anadolu İmam Hatip Lisesi
3. Savaştepe Meslekî ve Teknik Anadolu Lisesi

## HAVRAN

1. Havran Anadolu Lisesi
2. Mehmet Çalışır Anadolu İmam Hatip Lisesi
3. Muzaffer Leman Akpınar Mesleki ve Teknik Anadolu Lisesi

## AYVALIK

1. Ayvalık Atatürk Anadolu Lisesi
2. Ayvalık Rahim Usta Anadolu Lisesi
3. Ustalı Anadolu İmam Hatip Lisesi
4. Şehit Ömer Halisdemir Çok Programlı Anadolu Lisesi
5. Şehit Abdullah Tayyip Olçok Mesleki ve Teknik Anadolu Lisesi
6. Pakmaya Kenan Kaptan Mesleki ve Teknik Anadolu Lisesi
7. Cunda Mesleki ve Teknik Anadolu Lisesi
8. Ayvalık Zübeyde Hanım Mesleki ve Teknik Anadolu Lisesi
9. Ayvalık Merkezi Eğitim Merkezi
10. Sebahat Cihan Şişman Güzel Sanatlar Lisesi

## SUSURLUK

1. 5 Eylül Anadolu Lisesi
2. Hayme Ana Mesleki ve Teknik Anadolu Lisesi
3. Susurluk Anadolu İmam Hatip Lisesi
4. Susurluk Mesleki ve Teknik Anadolu Lisesi



**BALIKESİR İLİ  
MESLEKİ VE TEKNİK  
ANADOLU LİSELERİ  
ALAN BİLGİLERİ**



## ALTIEYLÜL

### Mimar Sinan Mesleki ve Teknik Anadolu Lisesi

#### 1.Bilşim Teknolojileri Alanı

- Bilgisayar Teknik Servisi
- Veri Tabanı Programcılığı

#### 2.Elektrik Elektronik Teknolojisi Alanı

- Bobinaj
- Büro Makineleri Teknik Servisi
- Elektrik Tesisatları ve Pano Monitörlüğü
- Elektrikli Ev Aletleri
- Endüstriyel Bakım ve Onarım

#### 3.Makine Teknolojisi Alanı

- Bilgisayarlı Makine İmalatı
- Makine Bakım Onarım
- Bilgisayar Destekli Makine Ressamlığı

#### 4.Metal Teknolojisi Alanı

- Kaynakçılık
- Metal Doğrama

#### 5.Mobilya ve İç Mekan Tasarımı Alanı

- İç Mekan ve Mobilya Teknolojisi
- Mobilya ve İç Mekan Ressamlığı

#### 6.Motorlu Araçlar Teknolojisi

### Organize Sanayi Mesleki ve Teknik Anadolu Lisesi

#### 1.Endüstriyel Otomasyon Teknolojileri(Sınavlı)

#### 2.Ulaştırma Hizmetleri Alanı(Sınavlı)

#### 3.Metal Teknolojisi Alanı

(TOBB ile yapılan protokol kapsamında bu bölümü seçen öğrencilere iş garantisi vardır.)

#### 4.Tekstil Teknolojisi Alanı

(İşbir Sentetik Dokuma Sanayi A.Ş. ile yapılan protokol kapsamında bu bölümü seçen öğrencilere iş garantisi vardır.)

#### 5.Yenilenebilir Enerji Teknolojileri

### Mehmet Vehbi Bolak Mesleki ve Teknik Anadolu Lisesi

#### 1.Gazetecilik Alanı

#### 2.Büro Yönetimi ve Yönetici Asistanlığı Alanı

#### 3.Muhasebe ve Finansman Alanı

#### 4.Adalet Alanı

### Hüma Hatun Mesleki ve Teknik Anadolu Lisesi

#### 1.Bilşim Teknolojileri Alanı

- Web Programcılığı Dalı

#### 2.Grafik ve Fotoğraf Alanı

#### 3.Çocuk Gelişimi ve Eğitimi Alanı

- Erken Çocukluk ve Özel Eğitim

#### 4.Yiyecek İçecek Hizmetleri Alanı

- Aşçılık Dalı
- Pastacılık Dalı
- Servis Dalı

#### 5. El Sanatları Teknolojisi Alanı

- Dekoratif El Sanatları

### 100.Yıl Mesleki ve Teknik Anadolu Lisesi

#### 1.Bilşim Teknolojileri Alanı

- Ağ İşletmenliği ve Siber Güvenlik
- Yazılım Geliştirme

#### 2.Elektrik Elektronik Teknolojisi Alanı

- Elektrik Tesisatları ve Dağıtımı
- Elektronik ve Haberleşme
- Endüstriyel Bakım ve Onarım

#### 3.Makine Teknolojisi Alanı

- Bilgisayar Destekli Endüstriyel Modelleme,
- Endüstriyel Kalıp,
- Bilgisayarlı Makine İmalatı,
- Makine Bakım Onarım

#### 4.İnşaat Teknolojisi Alanı

- İnşaat Altyapı
- İnşaat Üstyapı
- Mimari Yapı Teknik Ressamlığı Dalı
- Statik Yapı Teknik Ressamlığı Dalı
- Yapı Yüzey Kaplama ve Yalıtım
- Mimari Restorasyon Dalı

#### 5.Metalürji Teknolojisi Alanı

- Döküm

#### 6.Tesisat Teknolojisi ve İklimlendirme

- Tesisat ve Enerji Sistemleri
- Soğutma ve İklimlendirme Sistemleri

## **Fahri Kiraz Mesleki ve Teknik Anadolu Lisesi**

- 1.Gıda Teknolojisi Alanı
- 3.Çocuk Gelişimi Ve Eğitimi Bölümü
- 4.Güzellik Ve Saç Bakımı Hizmetleri
- 5.Hasta ve Yaşlı Hizmetleri Alanı

## **Kurtdereli Mesleki ve Teknik Anadolu Lisesi**

- 1.Bilişim Teknolojileri Alanı
- 2.Pazarlama ve Perakende Alanı
- 3.Muhasebe ve Finansman Alanı
- 4.Büro Yönetimi Alanı

## **KARESİ**

## **Hacı İlbey Mesleki ve Teknik Anadolu Lisesi**

- 1.Büro Yönetimi ve Yönetici Asistanlığı Alanı
- 2.Bilişim Teknolojileri Alanı
- 3.Muhasebe ve Finansman Alanı
- 4.Pazarlama ve Perakende Alanı

## **Atatürk Mesleki ve Teknik Anadolu Lisesi**

### **1.Sağlık Hizmetleri Alanı**

- Ebe Yardımcılığı Dalı
- Hemşire Yardımcılığı Dalı
- Sağlık Teknisyenliği Dalı

## **Balıkesir Borsa İstanbul Mesleki ve Teknik Anadolu Lisesi**

### **1.Elektrik Elektronik Teknolojisi Alanı**

- Elektronik ve Haberleşme Sistemleri Dalı

### **2.Matbaa Teknolojisi Alanı**

- Baskı Öncesi Dalı
- Ofset Baskı Dalı

### **3.Gıda Teknolojisi Alanı**

## **Gazi Mustafa Kemal Mesleki ve Teknik Anadolu Lisesi**

- 1.Yiyecek İçecek Hizmetleri Alanı
- 2.Konaklama Ve Seyahat Hizmetleri Alanı

## **T.C. Ziraat Bankası Güzeli Sanatlar Lisesi**

Bölgelere her yıl 30'ar öğrenci alınmaktadır.Yetenek sınavları için Haziran ayında ön kayıt yapılması gerekmektedir.Temmuz ayının ilk haftaları yetenek sınavları yapılmaktadır.Yetenek sınavı %70, OBP %30 etkilidir.

### **1.Müzik Bölümü**

İki aşamadan oluşur.

İşitme Alanı

ses alanı

### **2.Resim Bölümü**

Yetenek sınavı iki aşamalıdır.

İlk aşama desen, ikinci aşama imgesel resimdir.

Desen sınavında karşınızda duran modeli belli bir süre bakarak çizmeniz gerekmektedir.

İmgesel aşamasında ise öğrenci verilen bir konuyu zihinde canlandırılarak belli bir sürede kağıda aktarmalıdır.

## **Kurtdereli Mehmet Pehlivan Spor Lisesi**

- Okulun internet sitesinde yazan evraklar ile okula başvuru yapılır.
- Yetenek sınavı %70, OBP %30 etkilidir.
- Yetenek sınavına girecek olan öğrencilerin değerlendirilmesi 5 ana parametreden oluşmaktadır. Sporcu öz geçmişi değerlendirilmesi, ritim testi, hız testi, kuvvet testi ve koordinasyon testinden geçerek aldığı puanlar ile sıralamaya girerek spor lisesine girmeyi hak kazanacaktır.

## AYVALIK

### Cunda Mesleki ve Teknik Anadolu Lisesi

- 1.Yiyecek İçecek Hizmetleri Alanı
- 2.Konaklama Ve Seyahat Hizmetleri Alanı

### Şehit Abdullah Tayyip Olçok Mesleki ve Teknik Anadolu Lisesi

- 1.Bilişim Teknolojileri Alanı
- 2.Elektrik Elektronik Teknolojisi Alanı
- 3.Makine Teknolojisi Alanı

### Pakmaya Kenan Kaptan Mesleki ve Teknik Anadolu Lisesi

#### 1.Gemi Yapımı Alanı

- Yat İnşaa Dalı

#### 2.Denizcilik Alanı

- Güverte İşletme Dalı
- Gemi Makineleri İşletme Dalı

### Sebahat Cihan Şişman Güzel Sanatlar Lisesi

- 1.Müzik Bölümü
- 2.Resim Bölümü

Yetenek sınavı iki aşamalıdır.

İlk aşama desen, ikinci aşama imgesel resimdir.

Desen sınavında karşınızda duran modeli belli bir süre bakarak çizmeniz gerekmektedir. İmgesel aşamasında ise öğrenci verilen bir konuyu zihinde canlandırılarak belli bir sürede kağıda aktarmalıdır.

### Ayvalık Zübeyde Hanım Mesleki ve Teknik Anadolu Lisesi

- 1..Bilişim Teknolojileri Alanı
- 2.Çocuk Gelişimi ve Eğitimi Alanı
- 3.Güzellik ve Saç Bakım Hizmetleri Alanı
- 4.Yiyecek İçecek Hizmetleri Alanı
- 5.Uygulamalı Anasınıfı

## BALYA

### Balya Atatürk Çok Programlı Anadolu Lisesi

- 1.Elektrik-Elektronik Alanı
- 2.Hayvan Sağlığı

## BANDIRMA

### Haydar Çavuş Mesleki ve Teknik Anadolu Lisesi

- 1.Bilişim Teknolojileri Alanı
- 2.Büro Yönetimi Alanı
- 3.Muhasebe ve Finansman Alanı
- 4.Pazarlama ve Perakende Alanı
- 5.Ulaştırma Alanı

### Akşemsettin Mesleki ve Teknik Anadolu Lisesi

#### 1.Sağlık Hizmetleri Alanı

- Ebe Yardımcılığı Dalı
- Hemşire Yardımcılığı Dalı
- Sağlık Bakım Teknisyenliği

#### 2.Adalet Alanı

### Borsa İstanbul Mesleki ve Teknik Anadolu Lisesi

- 1.Tesisat Teknolojisi ve İklimlendirme
- 2.Bilişim Teknolojileri Alanı
- 3.Motorlu Araçlar Teknoloji Alanı

### Hafsa Sultan Mesleki ve Teknik Anadolu Lisesi

- 1Çocuk Gelişim ve Eğitim Alanı
- 2.Gıda Teknolojisi Alanı
- 3.Güzellik ve Saç Bakım Hizmetleri Alanı
- 4.Konaklama Ve Seyahat Hizmetleri Alanı
- 5.Yiyecek İçecek Hizmetleri Alanı
- 6.Grafik ve Fotoğraf Alanı

### Bandırma Mesleki ve Teknik Anadolu Lisesi

- 1.Elektrik-Elektronik Alanı
- 2.Hayvan Sağlığı

### Edincik Recep Gencer Mesleki ve Teknik Anadolu Lisesi

- 1.Elektrik-Elektronik Teknolojisi(Sınavsız)
- 2.Kimya Teknolojisi(Sınavsız)
- 3.Makina Teknolojisi
- 4.Bilişim Teknolojisi
- Elektrik-Elektronik Teknolojisi(SINAVLI)
- Kimya Teknolojisi(SINAVLI)

## BİGADIÇ

### Bigadiç Mesleki ve Teknik Anadolu Lisesi

- 1.Yiyecek İçecek Hizmetleri Alanı
- 2.Konaklama Ve Seyahat Hizmetleri Alanı

## BURHANIYE

### Burhaniye Şehit Hasan Çoban Mesleki ve Teknik Anadolu Lisesi

- 1.Elektrik-Elektronik Alanı
- 2.Hayvan Sağlığı

### Burhaniye Atatürk Mesleki ve Teknik Anadolu Lisesi

- 1.Elektrik-Elektronik Alanı
- 2.Hayvan Sağlığı

### Ayşe Akpınar Mesleki ve Teknik Anadolu Lisesi

#### 1.Gemi Yapımı Alanı

- Yat İnşaa Dalı

#### 2.Denizcilik Alanı

- Güverte İşletme Dalı
- Gemi Makineleri İşletme Dalı

## DURSUBEY

### Farabi Mesleki ve Teknik Anadolu Lisesi

#### 1.Sağlık Hizmetleri Alanı

- Ebe Yardımcılığı Dalı
- Hemşire Yardımcılığı Dalı
- Sağlık Bakım Teknisyenliği

### Nene Hatun Mesleki ve Teknik Anadolu Lisesi

- 1.Çocuk Gelişim ve Eğitim Alanı
- 2.Yiyecek İçecek Hizmetleri Alanı
- 3.Hasta ve Yaşlı Bakımı

### Dursunbey Mesleki ve Teknik Anadolu Lisesi

- 1.Bilişim Teknolojileri Alanı
- 2.Mobilya ve iç Mekân Tasarımı Alanı
- 3.Makine Teknolojileri Alanı
- 4.Metal Teknolojisi Alanı
- 5.Elektrik-Elektronik Alanı

## EDREMİT

### Altınoluk Fernur Sözen Mesleki ve Teknik Anadolu Lisesi

- 1.Yiyecek İçecek Hizmetleri Alanı
- 2.Konaklama Ve Seyahat Hizmetleri Alanı

### Saniye-Hüseyin Balya Mesleki ve Teknik Anadolu Lisesi

- 1.Muhasebe ve Finansman Alanı
  - Muhasebe Dalı
  - Dış Ticaret Dalı
- 2.Büro Yönetimi ve Yönetici Asistanlığı Alanı

### Edremit Mesleki ve Teknik Anadolu Lisesi

- 1.Elektrik-Elektronik Teknolojisi Alanı
- 2.Bilişim Teknolojileri Alanı
- 3.Tesisat Teknolojisi ve İklimlendirme
- 4.Grafik ve Fotoğraf Alanı

### Yılmaz Akpınar Mesleki ve Teknik Anadolu Lisesi

- 1.Güzellik ve Saç Bakım Alanı
- 2.Moda Tasarım Teknolojileri Alanı
- 3.Yiyecek İçecek Hizmetleri Alanı
- 4.Grafik ve Fotoğrafçılık
- 5.Çocuk Gelişimi

---

## SINDIRGI

### Sındırgı Mesleki ve Teknik Anadolu Lisesi

- 1.Bilişim Teknolojileri Alanı
- 2.Metal Teknolojisi Alanı
- 3.Yiyecek İçecek Hizmetleri Alanı
- 4.Muhasebe ve Finansman
- 5.Elektrik-Elektronik Teknolojileri Alanı
- 6.Mobilya ve İç Mekan Tasarımı
- 7.Çocuk Gelişim ve Eğitim Alanı
- 8.Motorlu Araçlar Teknolojisi Alanı

---

## SAVAŞTEPE

### Savaştepe Mesleki ve Teknik Anadolu Lisesi Tıbbiyeli Hikmet Mesleki ve Teknik Anadolu Lisesi

- 1.Sağlık Hizmetleri Alanı
- 2.Tarım Alanı
- 3.Yiyecek İçecek Hizmetleri Alanı
- 4.Hayvan Yetiştiriciliği ve Sağlığı
- 1.Çocuk Gelişim ve Eğitim Alanı
- 2.Tesisat Teknolojisi ve İklimlendirme
- 3.Elektrik-Elektronik Alanı

---

## SUSURLUK

### Susurluk Mesleki ve Teknik Anadolu Lisesi

- 1.Bilişim Teknolojileri Alanı
- 2.Yenilenebilir Enerji Teknolojileri
- 3.Makina ve Tasarım Teknolojisi
- 4.Mobilya ve İç Mekan Tasarımı
- 5.Tesisat Teknolojisi
- 6.Elektrik-Elektronik Alanı

### Hayme Ana Mesleki ve Teknik Anadolu Lisesi

- 1.Yiyecek İçecek Hizmetleri Alanı
- 2.Çocuk Gelişimi

---

## MANYAS

### Salur Mesleki ve Teknik Anadolu Lisesi

- 1.Gıda Teknolojisi
- 2.Elektrik-Elektronik Alanı
- 3.Çocuk Gelişimi
- 4.Hayvan Sağlığı
- 5.Tesisat Teknolojisi
- 6.Bilişim Teknolojileri Alanı

---

## ERDEK

### Kapıdağ Mesleki ve Teknik Anadolu Lisesi

- 1.Muhasebe ve finansman
- 2.Çocuk Gelişimi
- 3.Yiyecek İçecek Hizmetleri Alanı
- 4.Bilişim Teknolojileri Alanı



---

## HAVRAN

### Muzaffer Leman Akpınar Mesleki ve Teknik Anadolu Lisesi

- 1.Bilişim Teknolojileri Alanı
- 2.Çocuk Gelişim ve Eğitim Alanı
- 3.Yiyecek İçecek Hizmetleri Alanı
- 4.Muhasebe ve finansman

---

## İVRİNDİ

### İvrindi Mesleki ve Teknik Anadolu Lisesi

- 1.Hemşire Yardımcılığı
- 2.Ebe Yardımcılığı
- 3.Sağlık Bakım Teknisyenliği

### Şehit Fatih Tomuşoğlu Mesleki ve Teknik Anadolu Lisesi

- 1.Bilişim Teknolojileri Alanı
- 2.Çocuk Gelişim ve Eğitim Alanı
- 3.Metal Teknolojisi Alanı
- 4.Hayvan Sağlığı ve Yetiştiriciliği

---

## GÖNEN

### Gönen Mesleki ve Teknik Anadolu Lisesi

1. Çocuk Gelişimi ve Eğitimi
- 2.Gıda Teknolojisi
- 3.Yiyecek İçecek Hizmetleri

### Mirciler Mesleki ve Teknik Anadolu Lisesi

- 1.Yiyecek İçecek Hizmetleri Alanı
- 2.Bilişim Teknolojileri Alanı
- 3.Büro Yönetimi
- 4.Muhasebe ve finansman
- 5.Konaklama Ve Seyahat Hizmetleri Alanı

### Gönen Ticaret Odası Mesleki ve Teknik Anadolu Lisesi

- 1.Elektrik-Elektronik Alanı
- 2.Bilişim Teknolojileri Alanı
- 3.Makine Teknolojisi Alanı
- 4.Metal Teknolojisi Alanı
- 5.Mobilya ve İç Mekan Tasarımı
- 6.Yenilenebilir Enerji Teknolojileri

### Hacı Şükrüye İpek Mesleki ve Teknik Anadolu Lisesi

- 1.Hemşire Yardımcılığı
- 2.Ebe Yardımcılığı
- 3.Sağlık Bakım Teknisyenliği

---

## İBRAHİM BODUR MESLEKİ EĞİTİM MERKEZİ

- 1.Konaklama ve Seyahat Hizmetleri
- 2.Tesisat ve İklimlendirme Teknolojisi
- 3.İnşaat Teknolojisi Alanı
- 4.Muhasebe ve Finansman
- 5.Makina Teknolojisi
- 6.Metal Teknolojisi
- 7.Kuyumculuk Teknolojisi

- 8.Moda Tasarım Teknolojileri
- 9.Motorlu Araçlar Teknolojisi
- 10.Yiyecek İçecek Hizmetleri
- 11.Mobilya ve İç Mekan Tasarımı
- 12.Elektrik ve Elektronik Teknolojisi
- 13.Güzellik ve Saç Bakım Hizmetleri

# PEKİ SENİN LİSEN HANGİSİ?



2024



# BALIKESİR İLİ ORTAÖĞRETİM KURUMLARI TANITIM KİTAPÇIĞI

Geleceğimizin,  
Öğrencilerimizin yollarını daha anlaşılır ve aydınlık  
kılması temennisi ile...

**ALTIEYLÜL  
REHBERLİK VE ARAŞTIRMA MERKEZİ  
İLETİŞİM:**

**02662230168**

**MAİL:**

**764521@meb.k12.tr**

